

10. DALŠÍ UJEDNÁNÍ

- 10.1. Zhotovitel je povinen uchovávat po dobu 10 let od ukončení realizace díla doklady související s realizací díla a umožnit osobám objednatele oprávněným k výkonu kontroly provést kontrolu těchto dokladů. Lhůta dle předcházející věty začíná běžet od 1. ledna následujícího kalendářního roku po ukončení realizace díla. Zároveň se zavazuje poskytnout objednateli potřebnou součinnost a spolupůsobení při provádění finanční kontroly podle ust. § 2e zákona č. 320/2001 Sb. v platném znění.
- 10.2. Zhotovitel souhlasí s využíváním údajů v informačních systémech pro účely administrace prostředků z rozpočtu EU a prostředků z národních zdrojů. Zhotovitel dále souhlasí se zveřejněním údajů podle zákona č. 106/1999 Sb., o svobodném přístupu k informacím, ve znění pozdějších předpisů, a zákona č. 101/2000 Sb., o ochraně osobních údajů, ve znění pozdějších předpisů.
- 10.3. Zhotovitel je povinen poskytovat objednateli na jeho vyžádání jakékoliv dokumenty potřebné pro monitoring realizace díla, a to do 5 dnů od požádání objednatele. Zhotovitel je dále povinen zajistit, aby plnění povinností dle čl. 10. 1., 10. 2. a 10. 3. této smlouvy bylo garantováno i ze strany jeho poddodavatelů. V případě, že některý poddodavatel neposkytne objednateli potřebnou součinnost při plnění z uvedených povinností, bude za případné porušení povinností stanovených výše popsány předpisy a pravidly odpovídat objednateli sám zhotovitel.
- 10.4. Smluvní vztahy mezi objednatelem a zhotovitelem lze měnit jen po vzájemné dohodě písemnými očíslovanými dodatky k této smlouvě o dílo. Jedna strana se vyjádří k návrhu dodatku strany druhé do pěti dnů ode dne doručení. Jiné zápisy a protokoly se za změnu smlouvy nepovažují.
- 10.5. Nastanou-li u některé ze stran skutečnosti bránící řádnému plnění této smlouvy, je dotčená strana povinna toto ihned bezodkladně oznámit druhé straně a vyvolat jednání zástupců oprávněných k podpisu smlouvy.
- 10.6. Práva a závazky, které pro smluvní strany ze smlouvy vyplývají, přecházejí na jejich případné právní nástupce.
- 10.7. Objednatel je oprávněn převést svá práva a povinnosti z této smlouvy vyplývající na jinou stranu. Zhotovitel je oprávněn převést svoje práva a povinnosti z této smlouvy vyplývající na jinou stranu pouze s písemným souhlasem objednatele.
- 10.8. Vstup na místo plnění díla mají povolen jen přímí účastníci realizace díla, tj. zaměstnanci zhotovitele a jeho poddodavatelů, pracovníci objednatele zajišťující realizaci díla, pracovníci státního dohledu, kontrolních orgánů, pozvaní účastníci jednání a určení pracovníci objednatele. Projektant v rámci autorského dozoru a uživatel jen s vědomím objednatele.
- 10.9. Zhotovitel upozorní objednatele na všechny okolnosti, které by mohly vést při jeho činnosti na pracovištích objednatele k ohrožení života a zdraví pracovníků objednatele nebo dalších osob a které při jeho činnosti na pracovištích objednatele by mohly vést k ohrožení provozu nebo ohrožení bezpečného stavu a provozu technických zařízení a objektů.
- 10.10. Zhotovitel odpovídá i za škodu způsobenou okolnostmi, které mají původ v povaze přístroje nebo jiné věci, jichž bylo při plnění závazků použito a této odpovědnosti se nemůže zbavit.
- 10.11. Zhotovitel se zavazuje, že pro plnění závazků vyplývajících z této smlouvy použije jen zařízení a výrobky certifikované v ČR, schválené autorizovanou zkušebnou s doklady v českém jazyce.
- 10.12. Objednatel bere na vědomí a souhlasí s nutným omezením v nezbytné míře standardního provozu v souvislosti s prováděním díla dle této smlouvy o dílo.
- 10.13. Tato smlouva je vyhotovena ve čtyřech stejnopisech, z nichž každý má platnost originálu a každá ze smluvních stran obdrží po dvou výtiscích smlouvy.
- 10.14. Další vzájemné vztahy, neupravené ve smlouvě, se řídí příslušnými ustanoveními Občanského zákoníku.
- 10.15. Smluvní strany prohlašují, že tuto smlouvu uzavřely svobodně a vážně, že jim nejsou známy jakékoliv skutečnosti, které by její uzavření vylučovaly, neuvedly se vzájemně v omyl a berou na vědomí, že v plném rozsahu nesou veškeré důsledky plynoucí z vědomě jimi udaných nepravdivých údajů.
- 10.16. Smlouva nabývá platnosti a účinnosti dnem podpisu smluvními stranami.
- 10.17. Případné rozpory, vzniklé při projednávání a provádění díla bude zhotovitel a objednatel řešit cestou dohody. Nedojde-li k dohodě, předloží věc soudu. Smluvní strany se dohodly ve smyslu občanského soudního řádu, že místně příslušný obecný soud pro rozhodování případných sporů mezi smluvními stranami je místně a věcně příslušný obecný soud objednatele stanovený podle příslušných právních předpisů.

- 10.18. K platnosti této smlouvy včetně jejich dodatků je potřeba písemná forma. Jakákoliv vedlejší ujednání, nejsou-li učiněna v písemné formě, jsou neplatná.
- 10.19. Pokud by se stala ustanovení této smlouvy neplatnými, a to z jakéhokoliv důvodu, nebude tím dotčena platnost smlouvy jako celku s přihlédnutím k ostatním ustanovením. Smluvní strany se zavazují, že v takovém případě co možná nejrychleji dohodnou náhradní ustanovení, která budou těmto neplatným co možná nejbližší, a jejichž pomocí by mohlo být zaručeno dosažení hospodářského a právního účelu minulé dohody.
- 10.20. Objednatel má právo omezit rozsah předmětu díla dle této smlouvy. Tímto omezením nebo zastavením předmětu díla nevznikne zhotoviteli právo na jakékoliv smluvní pokuty a majetkové sankce vůči objednateli.
- 10.21. Souhlas s uzavřením této Smlouvy dalo zastupitelstvo obce Nová Telib svým usnesením č. 04/08/2018 ze dne 1. 8. 2018.
- 10.22. Objednatel je oprávněn odstoupit od smlouvy o dílo bez jakýchkoliv sankcí v případě, že zadavateli nebude poskytnuta dotace ze Středočeského Fondu obnovy venkova 2017 - 2020.

V Nové Telibě dne 6.9.2018

podpis:

za Objednatele
Ing. Jan Hájek
starosta obce Nová Telib

V Bakově nad Jizerou dne 6.9.2018

podpis:

.....

za Zhotovitele
Pavel Konopásek

Konopásek Pavel
stavební činnost
Brigádnická 755
294 01 Bakov nad Jizerou
IČ: 647 19 324 DIČ: CZ7510012598

Příloha č. 1 – Rozpočet (oceněný výkaz výměr)
Příloha č. 2 – Projektová dokumentace

Datum: 4. duben 2018

Kalkulace														
P.C.	KON	Kód položky	Popis	MJ	Množství celkem	Jednotková cena zařazení	Jedn. mnoh.	Průměr	Jeden eur	Saz	DPH	Cena DPH	Cena s DPH	
1	2	3	4	5	6	7	8	9	10	11	12	13	14	15
			Celková cena				550 215,70		316,96		29,82		115 545,30	724 481,18
			001: Zemní práce											
			Hloubení rýh š 2000 mm v hornině tř. 3 objemu do 1000 m3	m3			94 720,50		29,82		29,82			
			Vodorovné přemístění do 5000 m výkopku z horniny tř. 1 až 4	m3			23 631,30		0,00		0,00	21,00	4 962,57	28 593,87
			Nákladní výkopku z horniny tř. 1 až 4 do 100 m3	m3			13 963,95		0,00		0,00	21,00	2 932,43	16 896,38
			demontáž stávajícího chodníku včetně odvozu na mezikládku	m2			16 502,85		0,00		0,00	21,00	3 465,60	19 968,45
			004: Vodorovné konstrukce				40 622,40	0,11	29,82	0,11	29,82	21,00	8 530,70	49 153,10
			Podklad ze štěrku dle š 150 mm	m2			58 720,18	128,39		0,00	0,00		0,00	58 720,18
			Lože pod dlažby z kamenná těžného drobného vrstva tl 100 mm	m2			28 123,18	0,28	72,50	0,00	0,00	21,00	5 905,87	34 029,05
			Text jut Arabava 200g/m2 3200cm	m			26 821,20	0,21	55,34	0,00	0,00	21,00	5 632,45	32 453,65
			005: Komunikace				3 775,80	0,00	0,16	0,00	0,00	21,00	792,92	4 568,72
			Kladení zámkové dlažby komunikací pro páši tl 60 mm skupiny A pl do 300 m2	m2			120 282,00		56,05	0,00	0,00			
			Kladení zámkové dlažby komunikací pro páši tl 80 mm skupiny A pl do 300 m2	m2			41 602,80	0,08	15,79	0,00	0,00	21,00	8 736,59	50 339,39
			Dlaž zámk 20x10x6	m2			17 739,00	0,08	6,15	0,00	0,00	21,00	3 725,19	21 464,19
			Dlaž zámk 20x10x6	m2			39 916,20	0,13	24,55	0,00	0,00	21,00	8 382,40	48 298,60
			009: Ostatní konstrukce a práce				21 024,00	0,13	9,56	0,00	0,00	21,00	4 415,04	25 439,04
			Ozazení silničního obrubníku betonového ležatého s boční opěrrou do lože z betonu prostého	m			191 655,00		102,71	0,00	0,00			
			Ozazení chodníkového obrubníku betonového stojatého s boční opěrrou do lože z betonu prostého	m			47 523,00	0,20	43,90	0,00	0,00	21,00	9 979,83	57 502,83
			Obrubník 100x5x20	kus			49 693,00	0,13	28,13	0,00	0,00	21,00	10 435,53	60 128,53
			Obrub sil ABO100/15/25 II LV šedý	kus			14 105,00	0,01	2,39	0,00	0,00	21,00	2 962,05	17 067,05
			Obrub sil přechodový levý	kus			55 769,00	0,09	18,66	0,00	0,00	21,00	11 711,49	67 480,49
			Obrub sil přechodový pravý	kus			1 700,00	0,07	0,36	0,00	0,00	21,00	357,00	2 057,00
			Obrub sil přechodový	kus			2 040,00	0,07	0,43	0,00	0,00	21,00	428,40	2 468,40
			žulové kostky 150x150	t			3 125,00	0,05	1,34	0,00	0,00	21,00	656,25	3 781,25
			009: Přesun hmot HSY				17 700,00	1,00	7,50	0,00	0,00	21,00	3 717,00	21 417,00
			Přesun hmot pro pozemní komunikace s krytem dlažebním	t			55 468,00		0,00	0,00	0,00			
			VRN: Vedlejší rozpočtové náklady				29 370,02		0,00	0,00	0,00			
			Vytváření intenzivních sítí	soubor			3 900,00		0,00	0,00	0,00	21,00	819,00	4 719,00
			Geodetické zaměření skutečného stavu	soubor			4 800,00		0,00	0,00	0,00	21,00	1 008,00	5 808,00
			Poplatek za skládku	m3			13 671,00		0,00	0,00	0,00	21,00	2 870,91	16 541,91
			Dopravní značení + zábrany	den			6 999,02		0,00	0,00	0,00	21,00	1 469,79	8 468,81

**Akce: Stavba chodníku - zklidnění dopravy na průtahu silnice
III/2802 v Nové Telibí, k.ú. Nová Telib – I. a II. etapa**

TEXTOVÁ ČÁST

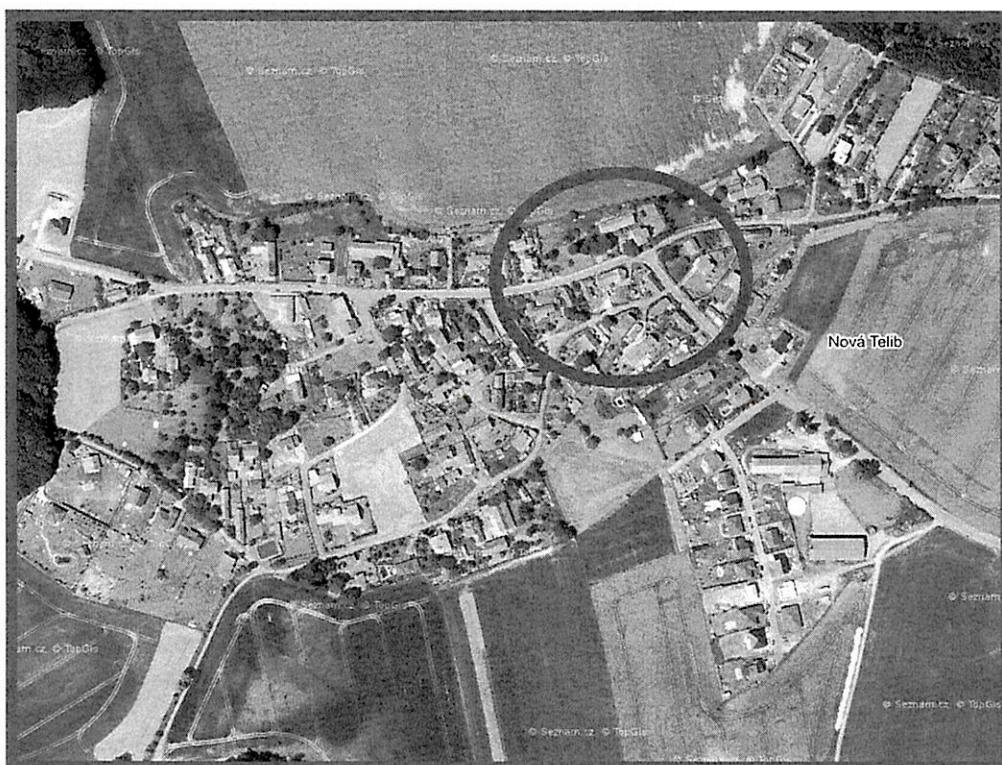

A. PRŮVODNÍ ZPRÁVA

B. SOUHRNNÁ TECHNICKÁ ZPRÁVA

C. 1.1. TECHNICKÁ ZPRÁVA

E. ZÁSADY ORGANIZACE VÝSTAVBY